

Så gjorde vi förr

Från "labass" till Leg. Biomedicinsk analytiker

Examensfoto laboratorieassistententer 1974



Vilka världshändelser var i fokus?



Henry Kissinger

Le Duc Tho



Bestämning av glomerulusfiltrationen med ^{51}Cr -EDTA clearance

^{51}Cr -EDTA

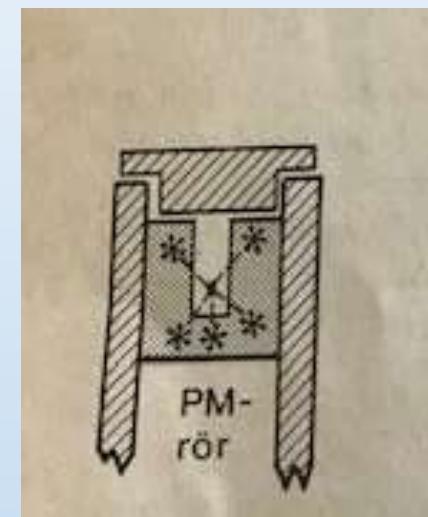
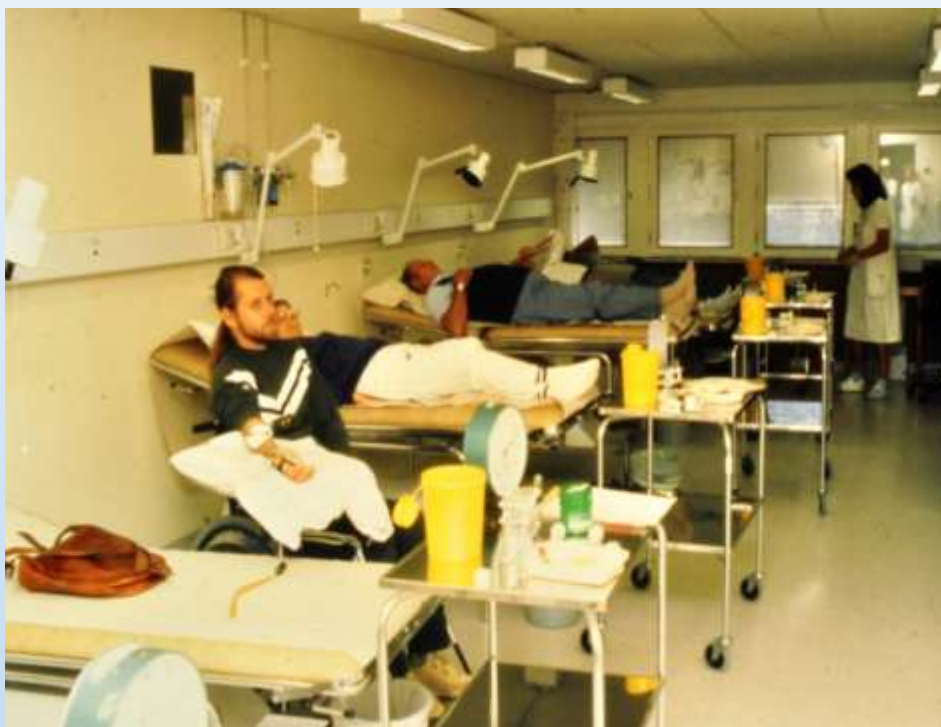

Renografi med enkel-detektorer

125 J Hippuran för lokalisering av njurarna

131 Hippuran för registrering

Enkel-detektorer



Gammakamera renografi





Diagnostik av djup ventrombos

125 J fibrinogen

Myokardscintigrafi



polaroidbilder

Vår första gammakamera "Maxikamera" installerades 1976.

1976 Hjärtscint med 201 Tl

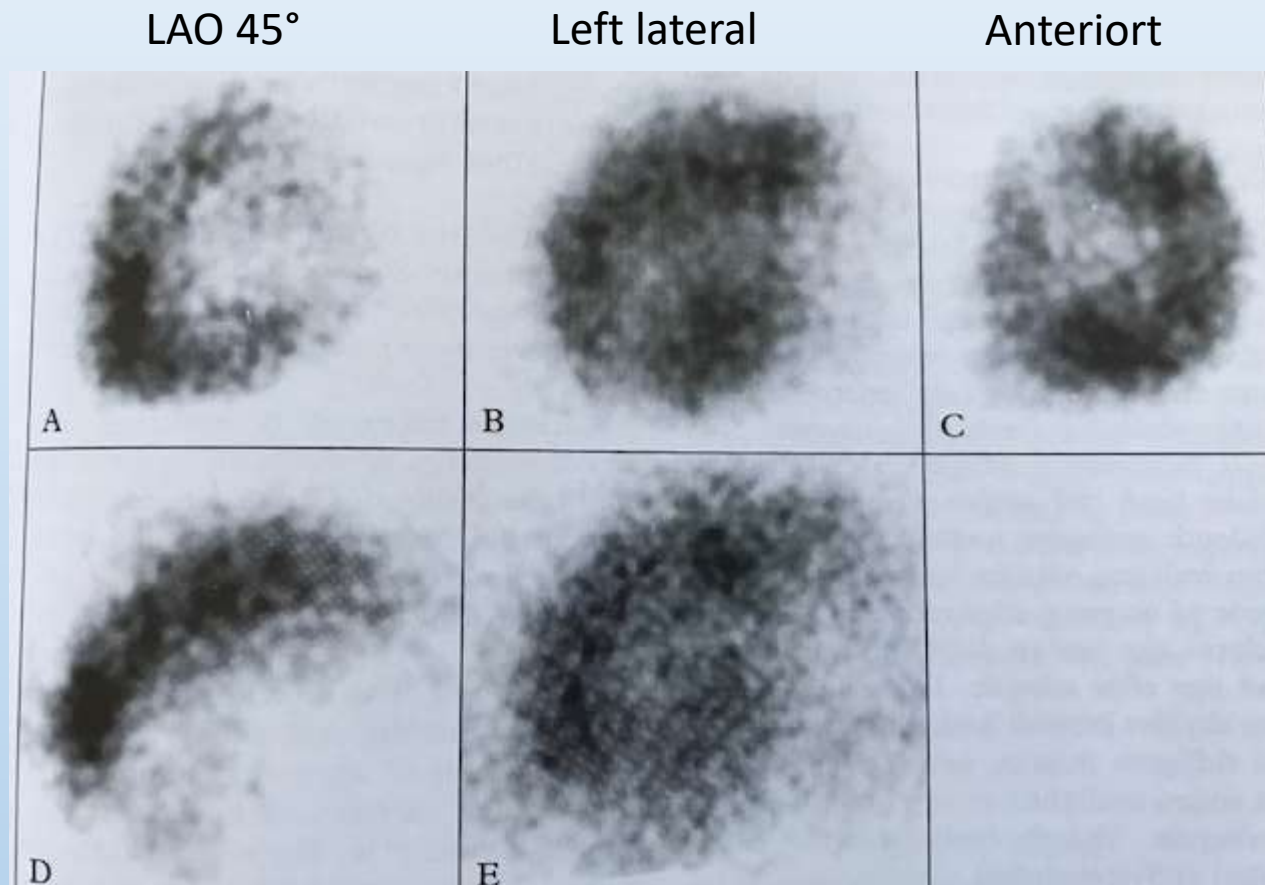

Normalt upptag efter arbete

Ischemi upptagsdefekt i arbete
som normaliseras efter 4 timmar

Left lateral arbete

Left lateral 4 tim senare

1976 vår första gammakamera Maxikameran kassett-bilder polaroid

1990 Toshiba gammakamera

1998 ADAC Philips gammakamera

2007 Två hjärtdedicerade gammakameror

2011 Hjärtdedicerad Discovery CZT

Minskade stråldosen och förkortade insamlingstiderna

Thallium helkropp ihopsatt bild 1977

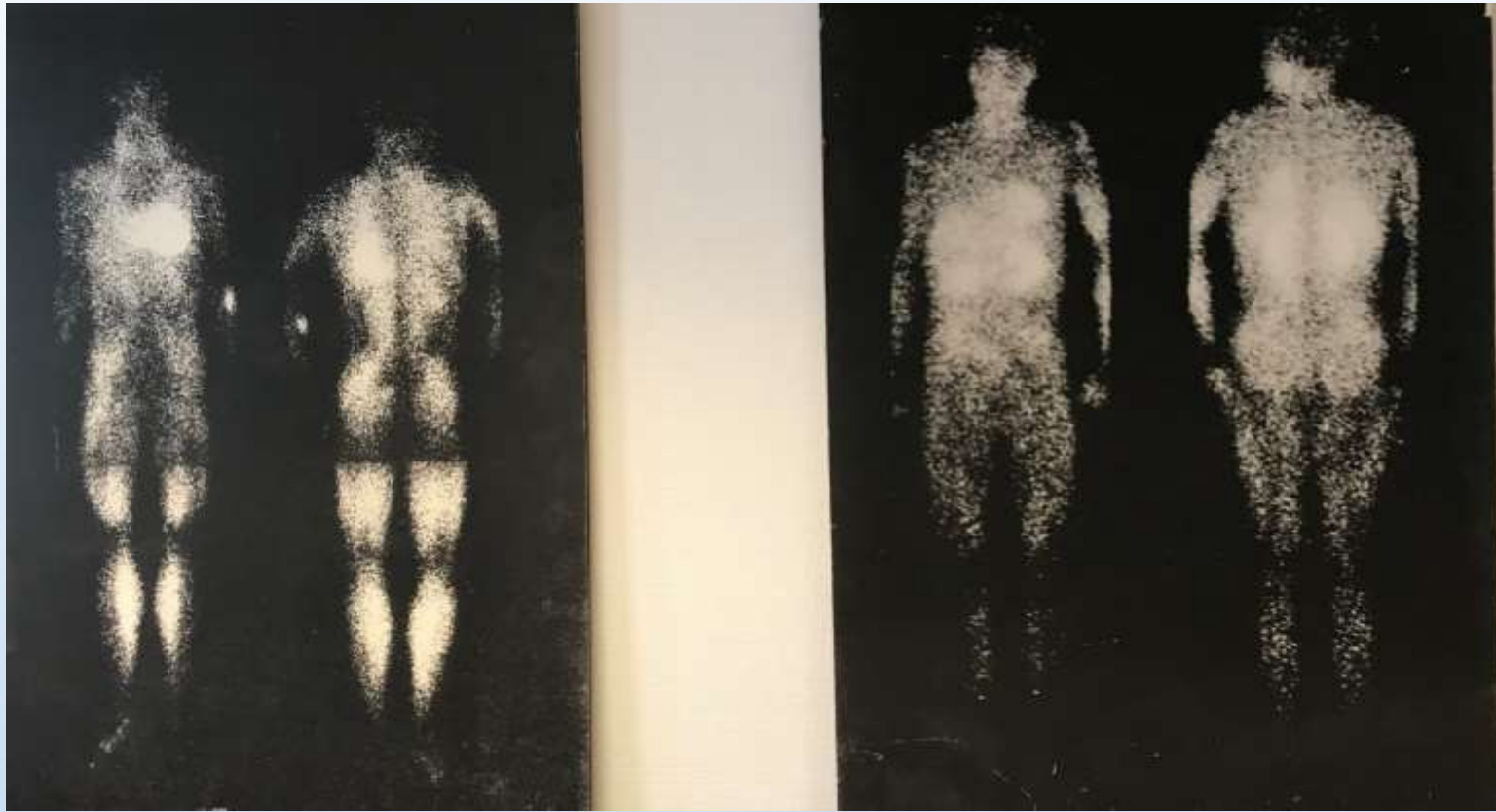

Thalliumupptag i benen vid smärta under gångprov



En ny undersökning för gradering av insufficiens i benen
1977



Första passage-studie 99m Tc-pertecnetat Bolusinjektion

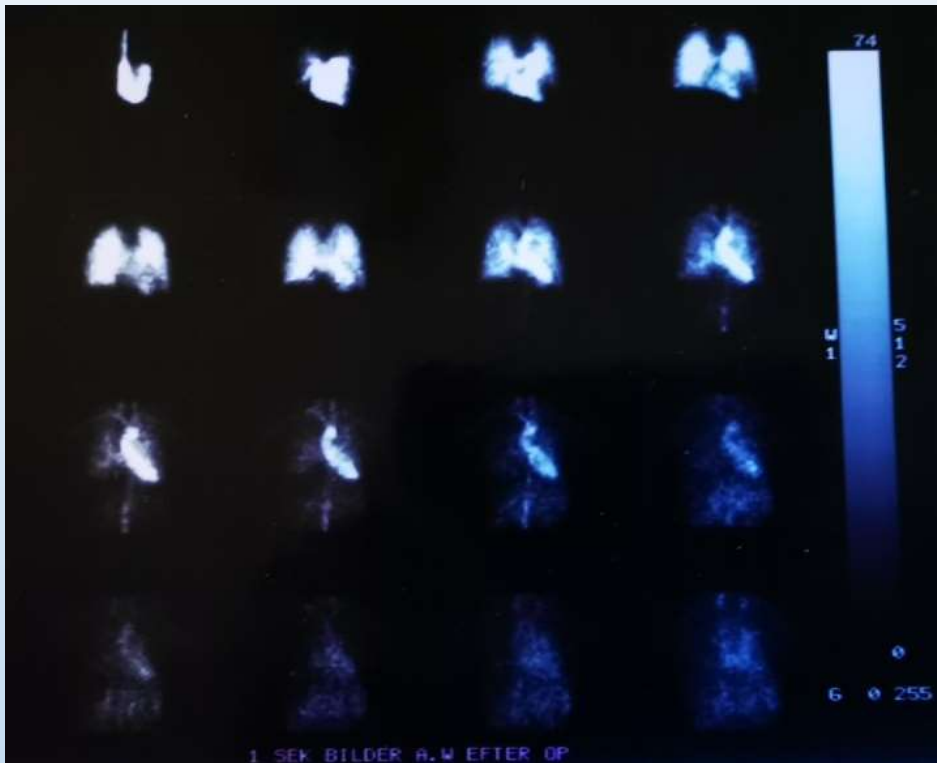

Normal passage QP/QS kvot 1,2

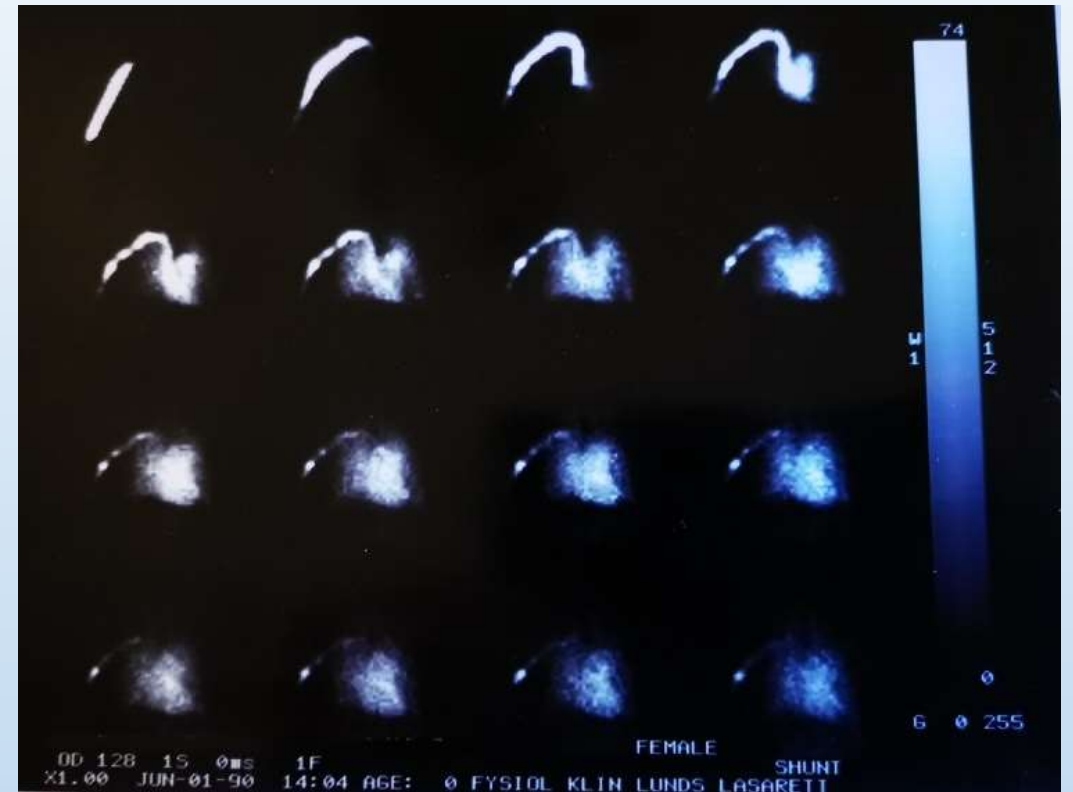

Shunt QP/QS kvot 2.9

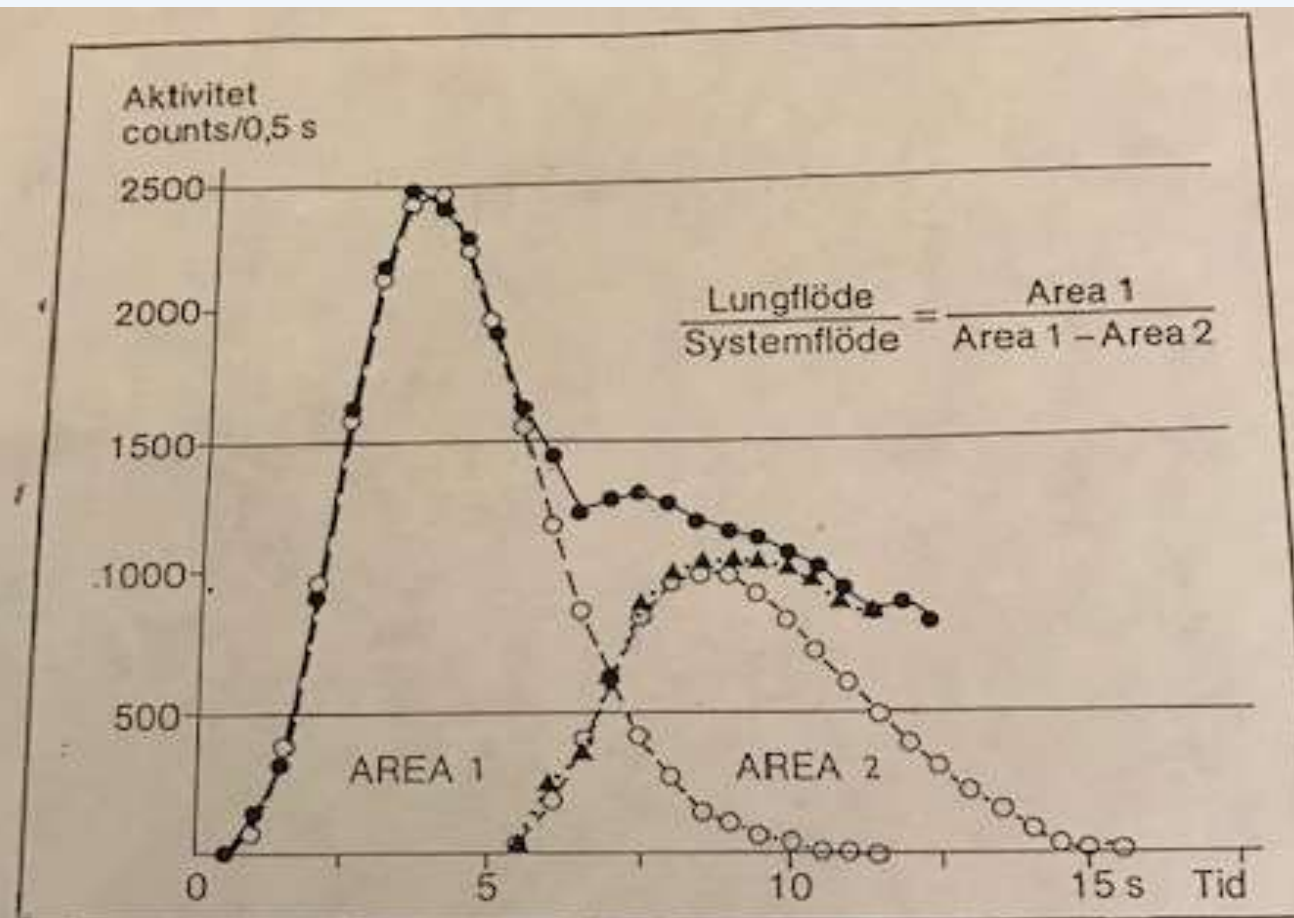

- 1 ●—● registrerad kurva
- 2 ○—○ beräknad kurva
- 3 ▲····▲ kurva efter subtraktion

EKG-styrd jämnviktsundersökning

MUGA, RNA, ERNA

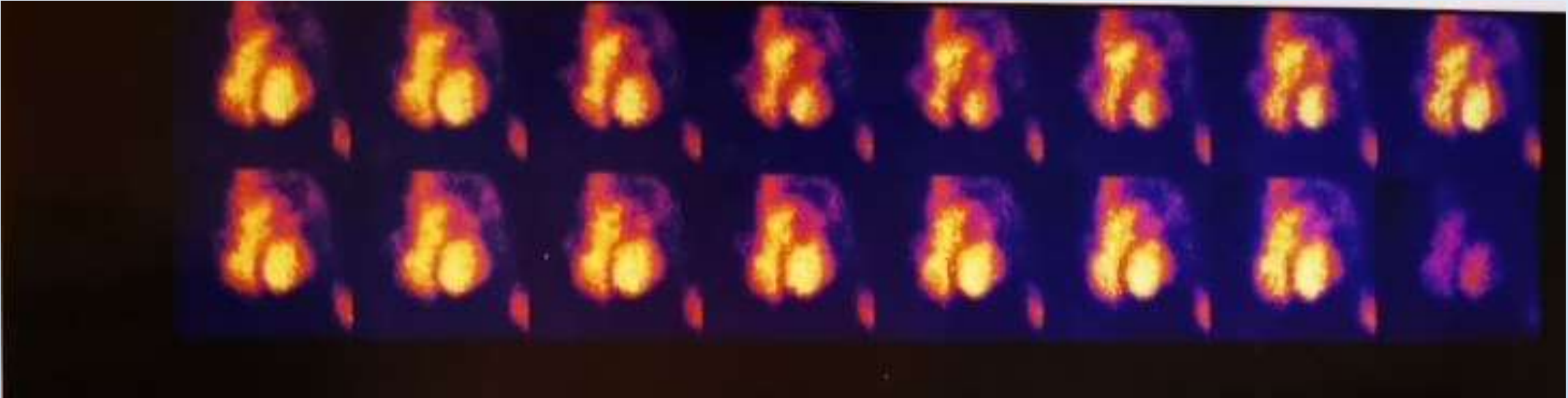

Ger morfologisk information om hjärtrummen
För att bedöma tömningsgrad och väggrörlighet

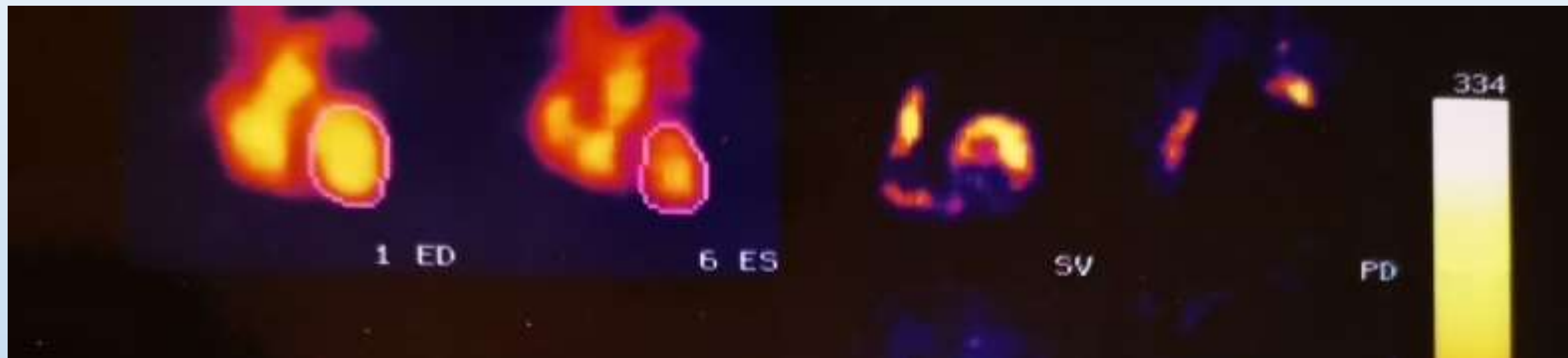

Låt hjärtat vara med!



Tack för 45 roliga, lärorika, utvecklande och stimulerande år på klinisk fysiologi och nuklearmedicin

